

1

▲ **Laboratoire pour la technique du chauffage central au Technicum de Delft**

Au contraire de l'école Montessori où se révèle surtout la main de Bakema, c'est ici la personnalité de van den Broek qui se fait jour.

1. Complexe des laboratoires et chambre des chaudières
2. Coupe du complexe des laboratoires et du local des pompes
- 3-4. Chambre des chaudières
5. Plan du rez-de-chaussée

● **Laboratorium für Zentralheizungstechnik an der Technischen Hochschule in Delft**

Im Gegensatz zur Montessorischule, wo wir vor allem die Hand Bakemas entdecken, dürfte hier vor allem van den Broek die Hand im Spiel haben.

1. Laboratoriumstrakt und Kesselhaus
2. Schnitt durch Laboratoriumstrakt und Pumpenraum
- 3-4. Kesselhaus
5. Grundriss Erdgeschoss

■ **Laboratory for the study of central heating techniques in the Technical School at Delft**

Here, the personality of van den Broek is felt, in contrast to the Montessori school, where Bakema's influence is dominant.

1. Laboratory group and boiler room
2. Section through laboratory block and pump room
- 3-4. Boiler rooms
5. Ground floor plan

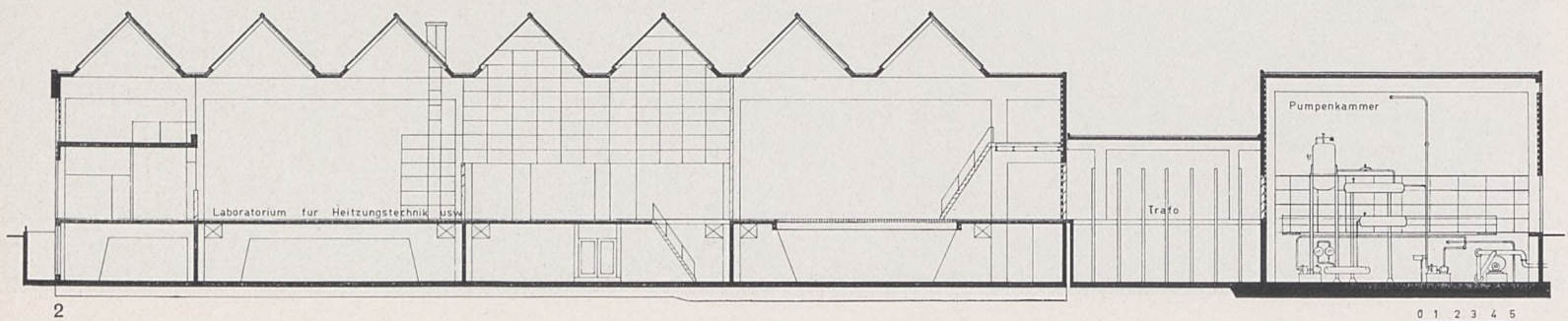

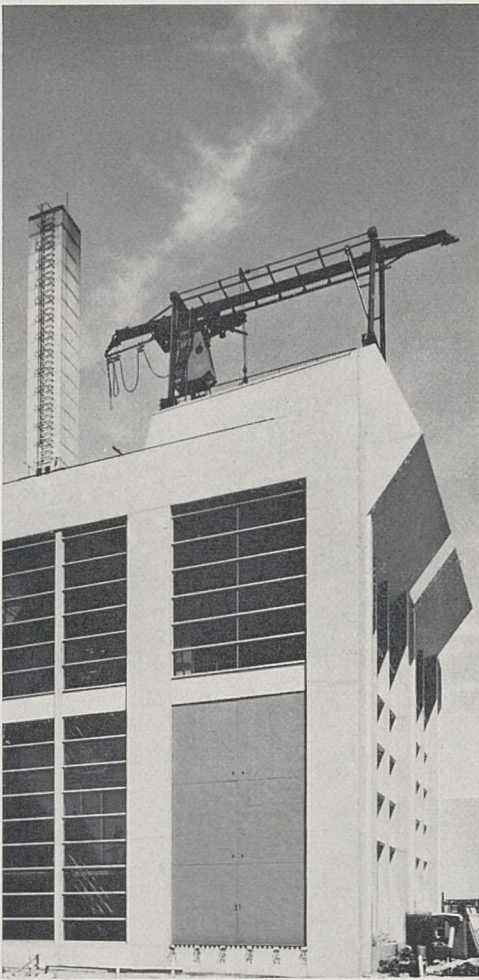

3

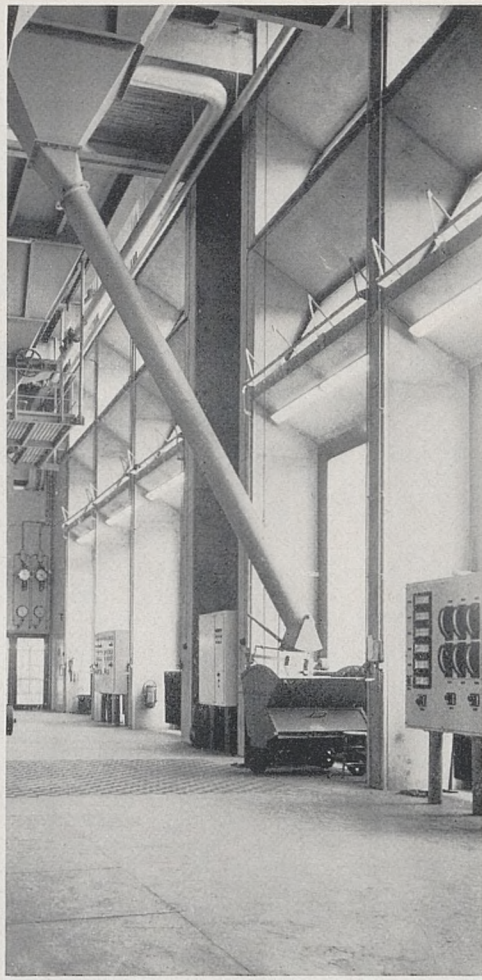

4

